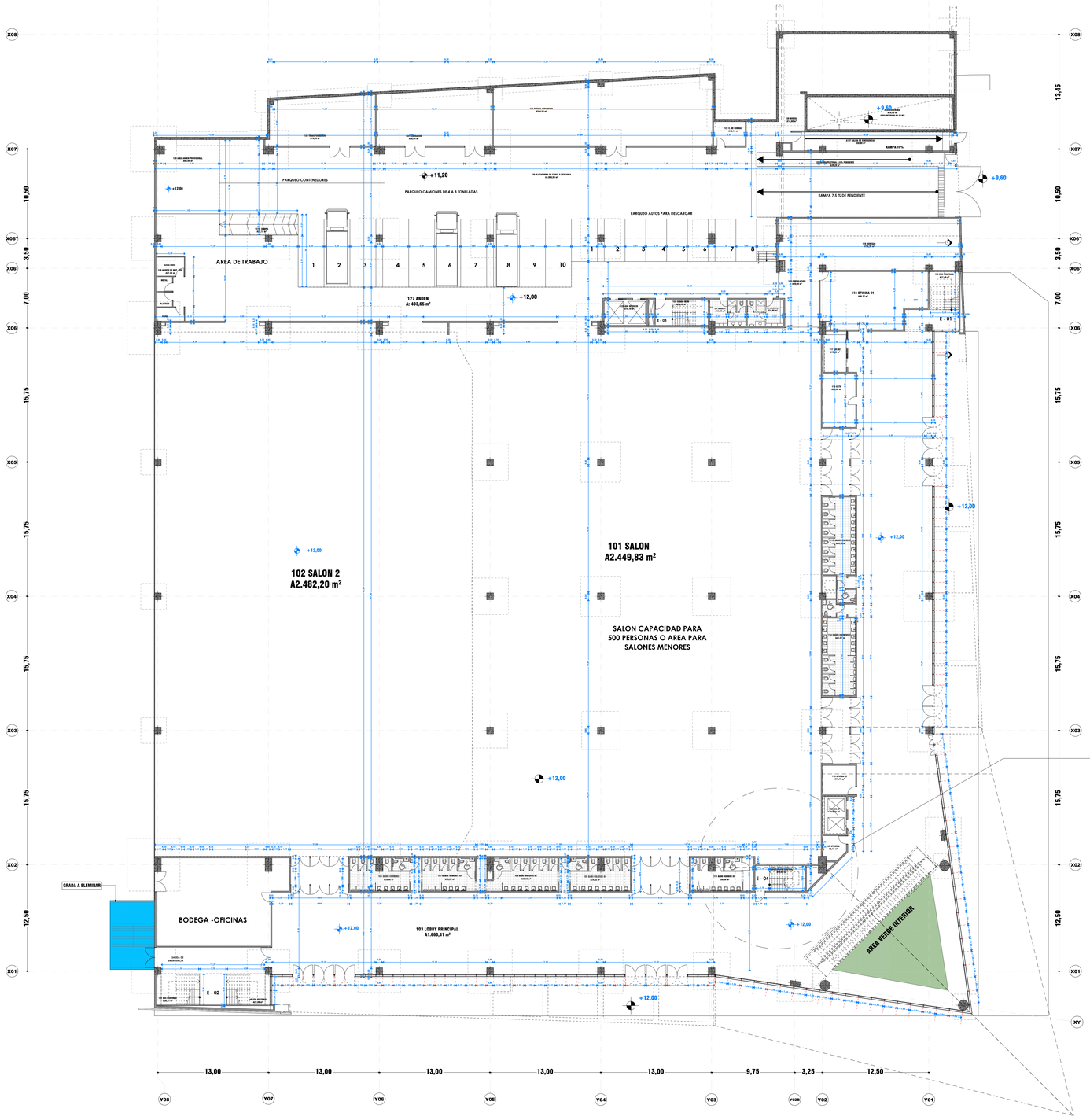

UBICACION

2. PLANTA BAJA N+12.00 Esc 1:200

LA COTA DE TERRENO 2825,50
CORRESPONDE AL NIVEL DE PLANTA +12.00

EKRON CONSTRUCCIONES

PROYECTO:
EDIFICIO CENTRO DE CONVENCIONES DE LA PRIMERA ETAPA DEL PROYECTO "CENTRO DE CONVENCIONES METROPOLITANO DE LA CIUDAD DE QUITO"
QUITO - ECUADOR

PROPIETARIO:
ILUSTRE MUNICIPIO DEL DISTRITO METROPOLITANO DE QUITO

COMODATARIO:
ARQ. RODOLFO RENDÓN
CONSEJO ECUATORIANO DE EDIFICACIÓN SUSTENTABLE
RUC: 0992763410001

PROFESIONAL RESPONSABLE
ARQ. JAIME VITERI
P.2002 / AM 1771
CI. 1000980118

CONTIENE: **EDIFICIO ETAPA 1**
PROYECTO ARQUITECTONICO
UBICACION

ESCALA :	1:200
FECHA :	20/10/2017
PROYECTO N°	20
ARCHIVO N°	A101 DETALLES PLANTA BAJA

LAMINA N°
A204.1